

- LV SANTORINI
- LV CLAP
- LV MOREA
- LV CASSINI
- LV CASSINI M
- LV TRAZZO
- LV TRAZZO M

Lavabo de Sobreponer
Vessel Sink



Garantía de Calidad

Agradecemos su elección por los productos HELVEEX. Estamos seguros de que su confiabilidad por el producto excederá sus más altas expectativas, cuya funcionalidad, estética, durabilidad, respaldo integral y alta calidad le otorgarán plena satisfacción por años, reflejando el compromiso con la calidad, innovación y el medio ambiente que forman parte de Helvex.

Thank you for choosing HELVEEX products. We are confident that the product reliably will exceed your highest expectations. This product's functionality, aesthetics, durability, quality and support will grant you full satisfaction for years, thus reflecting Helvex's commitment to quality, innovation and the environment.

Esta Guía de Instalación Aplica al Producto en Cualquier Acabado.
This Installation Guide Applies to the Product in any Finishing.

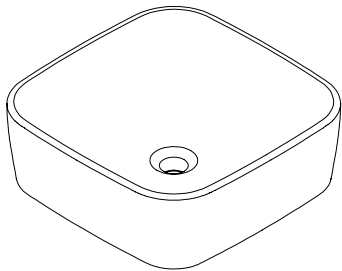

LV SANTORINI

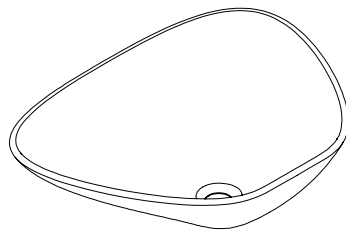

LV CLAP

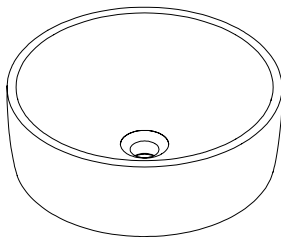

LV MOREA

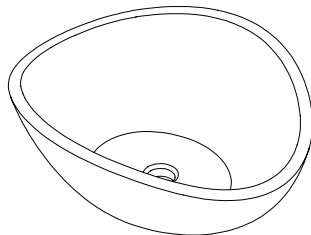

LV CASSINI
LV CASSINI M

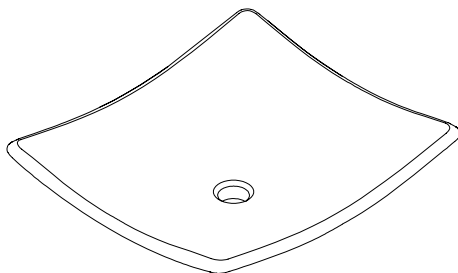

LV TRAZZO
LV TRAZZO M

Asesoría y Servicio Técnico
Technical Support and Service
servicio.tecnico@helvex.com.mx
(52) 55 53 33 94 31

Refacciones Originales
Original Spare Parts
refacciones@helvex.com.mx
www.refaccioneshelvex.com.mx
(52) 55 53 33 94 21
(52) 55 53 33 94 00
Ext. 5913, 5068 y 4815
whatsapp 55 8071 7454

Herramientas y Materiales
Requeridos (No Incluidos)



Required Tools
and Materials (Not Included)



Información



Information



Reensamblar
Reassemble



Advertencia
Warning



Sin fuga
No leakage



Revisar
Review

Acabados: Finishes:
Blanco White
M Marfil Bone





⚠️ ADVERTENCIA ⚠️ ⚠️ WARNING ⚠️

PRECAUCIÓN: ESTE PRODUCTO ES FRÁGIL. PARA EVITAR ROTURAS Y POSIBLES LESIONES, ¡MANÉJESE CON CUIDADO!.

CAUTION: THIS PRODUCT IS FRAGILE. TO AVOID BREAKAGE AND POSSIBLE INJURY, HANDLE WITH CARE!.

La sustancia azul de metileno se utiliza en el proceso del aseguramiento de la calidad del producto con el objetivo de asegurar que el producto no presente alguna grieta o fuga. El alcohol isopropílico se utiliza para limpiar el azul de metileno. Estas sustancias no representan ningún daño para la salud del ser humano.

The methylene blue substance is used in the quality assurance process of the product in order to ensure that the product does not show any cracks or leaks. Isopropyl alcohol is used to clean methylene blue. These substances are not harmful to human health.

Antes de Instalar Before of Installation

- Para disminuir el riesgo de lesiones o daños a la propiedad, siga todas las instrucciones antes de instalar el producto.
- Utilice gafas de seguridad.
- En obras de construcción, instalación, modificación, ampliación y reparación deben cumplir con el reglamento de construcción y obras de su localidad.
- El producto ilustrado puede sufrir cambios de aspecto como resultado de la mejora continua a la que está sujeto.

- To reduce the risk of injury or property damage, please follow all instructions before installing the product.
- Wear safety glasses.
- For any construction, installation, alteration, extension or repair, comply with your local building codes.
- The product's illustration may vary in appearance to the actual product as a result of our continuous improvement process.

Problemas, Posibles Causas y Soluciones Troubleshooting

Problema	Causa	Solución
Fuga en la contra.	La contra no está apretada.	Apriete la tuerca de la contra.
El lavabo no está fijo.	El lavabo se colocó sin sellador anti-hongos.	Coloque sellador anti-hongos a la ceja del lavabo.

Problem	Cause	Solution
Drain leakage.	Drain is not tightened.	Tighten the drain nut.
The sink is loose.	The sink was installed without anti-fungus sealant.	Apply anti-fungus sealant to the sink's rim.

Product Features Características del Producto

- Cerámica de alto brillo porcelanizada.
- Acabado duradero y resistente.
- Fácil de limpiar.
- Instalación con cubiertas de mármol, granito, madera, etc.

- High gloss vitreous china.
- Durable and scratch-resistant finish.
- Easy to clean.
- Installation with marble, granite, wood or other countertops.

Recomendaciones de Limpieza Cleaning Recommendations

Es muy importante seguir las siguientes instrucciones para conservar los acabados de los productos HELVEX, con brillo y en perfecto estado:

1. Utilice únicamente agua y un paño limpio.
 2. No utilice fibras, polvos, abrasivos, ni productos químicos.
 3. No utilice objetos punzo-cortantes para limpiar los acabados.
 4. Se recomienda realizar la limpieza de su producto diariamente.
- Visite nuestras páginas www.helvex.com.mx para México y www.helvex.com para el mercado Internacional

It is very important to follow the instructions below to preserve HELVEX products finishes, shiny and in perfect condition:

1. Use only water and a clean cloth.
2. Do not use fibers, powders, abrasives, or chemicals.
3. Do not use sharp objects to clean the finishes.
4. It is recommended to clean your product daily.

Visit our pages www.helvex.com.mx for Mexico and www.helvex.com for the International market.



Medidas de Instalación

Installation Dimensions

Distancias Recomendadas

Recommended Distances

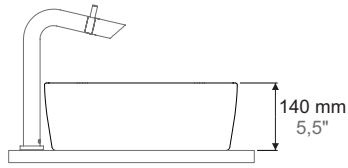
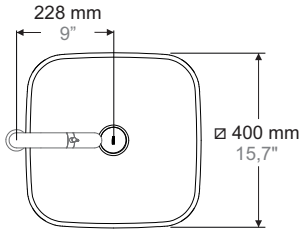

LV SANTORINI

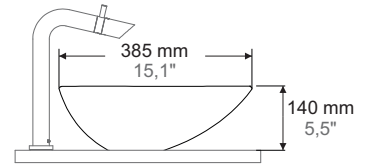
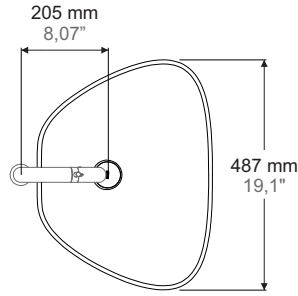

LV CLAP

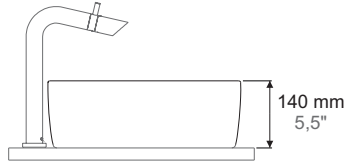
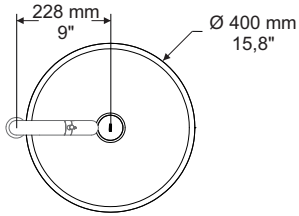

LV MOREA

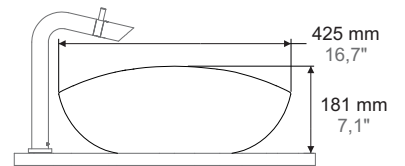
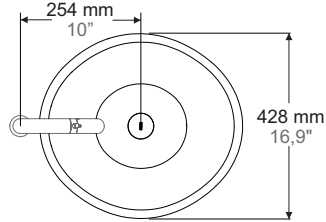

LV CASSINI

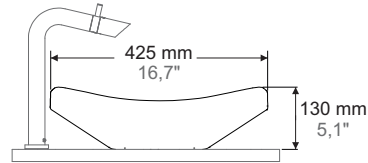
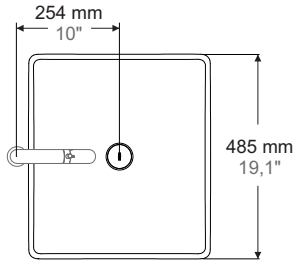

LV TRAZZO

Instalación

Installation



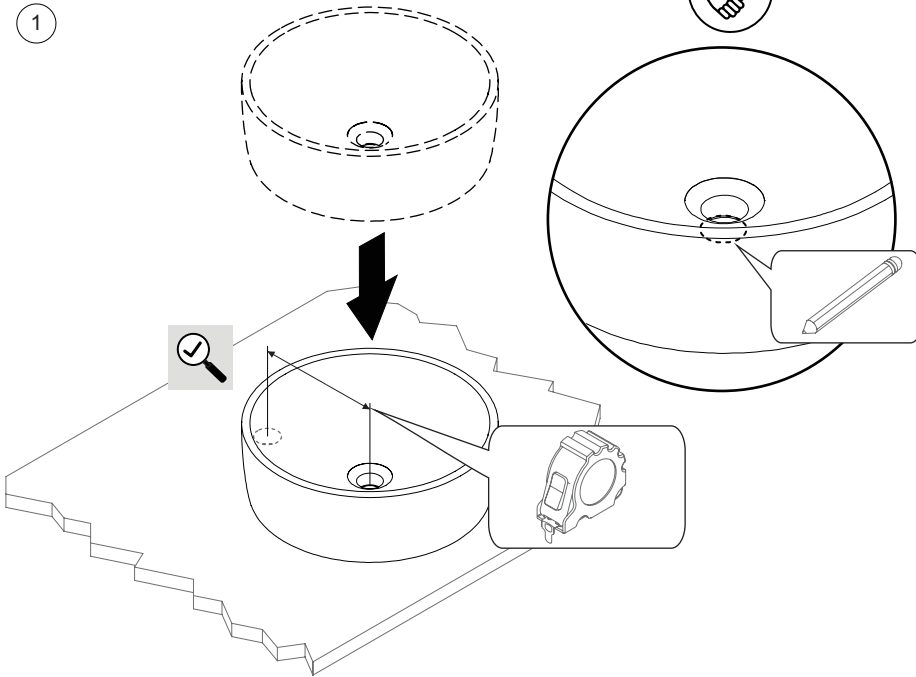

1

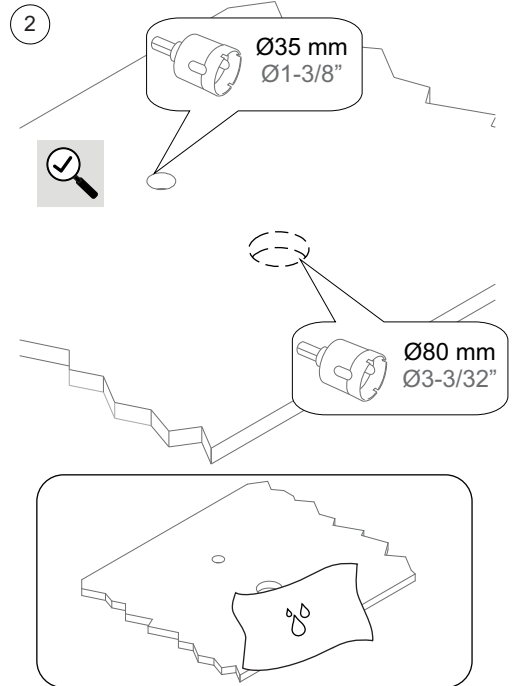

2

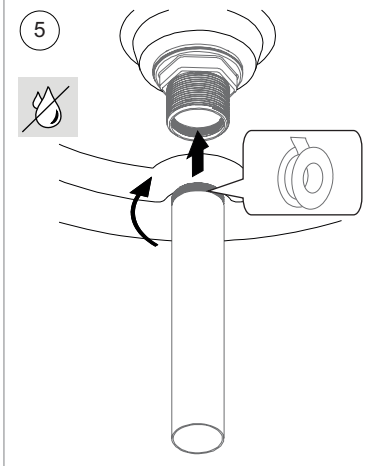
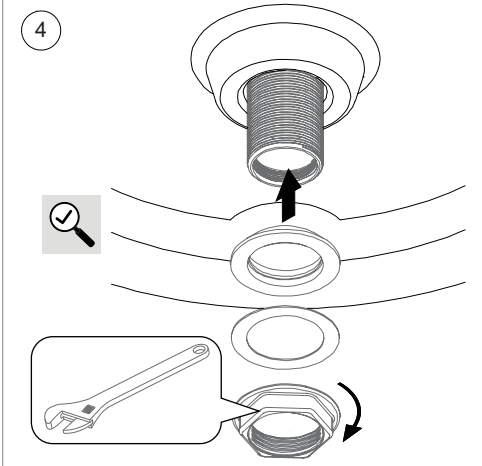
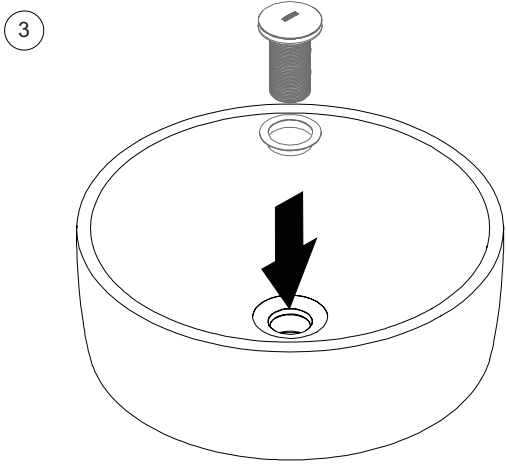



6  No se debe usar ningún tipo de cemento o pega azulejo.
No cement or tile glues should be used.

